

FACHADA FRONTAL
ESCALA 1/75

A SER EXECUTADO
COM RECURSOS DO CR:
1.015.351-65/2014

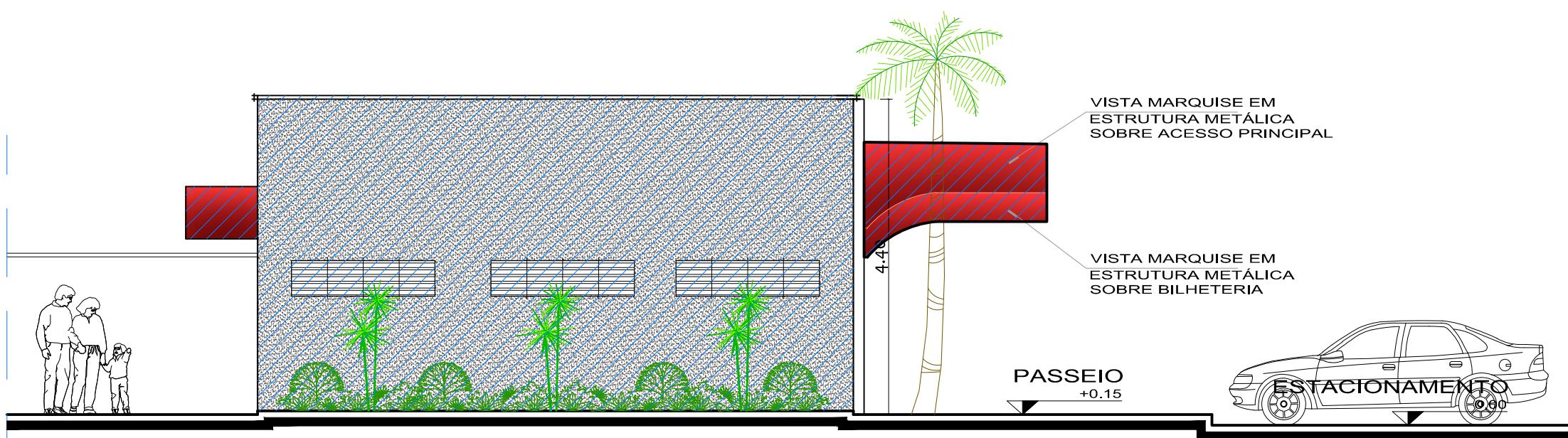

MARQUISES - VISTA LATERAL
ESCALA 1/75

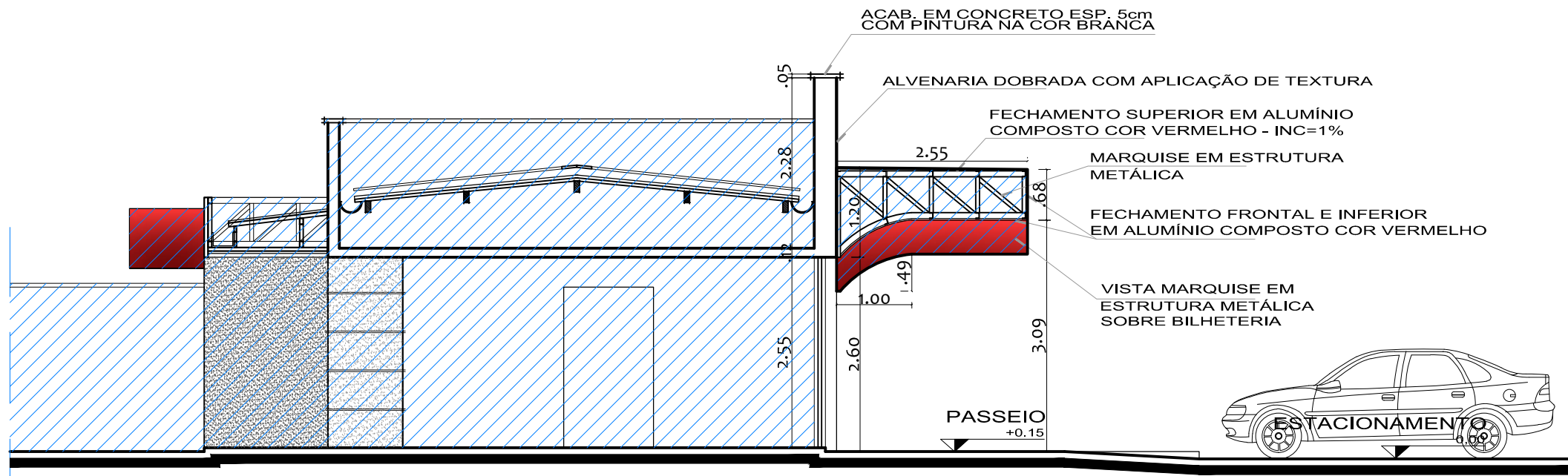

MARQUISES - CORTE
ESCALA 1/75

QUADRO DE ESQUADRIAS

portas	DIMENSÕES			QUANT.	ESPECIFICAÇÃO
	LARG.	ALT.	PEIT.		
P1	0,90	2,10	x	04	PORTA DE GIRO EM MADEIRA LAMINADA (COM BATEDOR, BARRA DE APOIO E MAÇANETA TIPO ALAVANCA NOS SANITÁRIOS ADAPTADOS)
P2	0,80	2,10	x	06	PORTA DE GIRO EM MADEIRA LAMINADA
P3	0,60	1,60	0,20	12	PORTA DE GIRO EM MADEIRA LAMINADA
P4	2,20	2,55	x	03	PORTA DE GIRO EM ALUMÍNIO TUBULAR VAZADO PINTADO NA COR BRANCO - 3 FOLHAS
P5	7,06	1,45	1,10	02	PORTA DE ENROLAR EM AÇO
janelas	DIMENSÕES			QUANT.	ESPECIFICAÇÃO
	LARG.	ALT.	PEIT.		
J1	0,80	0,85	0,55	02x02	CONJUNTO COM 2 JANELAS DE VIDRO E ALUMÍNIO TIPO BOCA DE LOBO - DISTANCIADAS 20CM
J2	3,00	0,50	1,60	02	JANELA PIVOTANTE DE MADEIRA COM PINTURA EM ESMALTE SINTÉTICO COR BRANCO
J3	2,00	0,50	1,60	08	JANELA PIVOTANTE DE MADEIRA COM PINTURA EM ESMALTE SINTÉTICO COR BRANCO
J4	2,00	1,00	1,10	02	JANELA PIVOTANTE DE MADEIRA COM PINTURA EM ESMALTE SINTÉTICO COR BRANCO
A1	0,60	0,65	1,20	06	ABERTURA NA PAREDE

SOMENTE SERÃO EXECUTADAS NESTA ETAPA AS ESQUADRIAS DA FACHADA FRONTAL: J1, J2 e P4

QUADRO DE ÁREAS

ÁREA DE URBANIZAÇÃO	14.337,59 m²
(inclui: circulação interna pavimentada e áreas não pavimentadas, campo, muro, pavimentações externas, estacionamentos e jardins)	
> ÁREA DO CAMPO	8599,07 m²
> ÁREA DE JARDINS	371,44 m²
> PASSEIO EXTERNO	658,14 m²
> ESTACIONAMENTO	968,80 m²
> CIRCULAÇÃO INTERNA	1.494,58 m²
> ÁREA INTERNA NÃO PAVIMENTADA	2.068,30 m²
ÁREA DE EDIFICAÇÃO	357,34 m²
(Será construída com recursos do contrato de repasse: 1.015.351-65/2014)	

QUADRO DE QUANTITATIVOS

BLOQUETE COR NATURAL (20x10x6cm)	2877,68 m²
LADRILHO HIDRÁULICO PODOTÁTIL ALERTA AMARELO	174,79 m²
MEIO FIO interno: 738,72m / MEIO FIO externo: 259,83m _ total>>>	998,55 m
GRAMA ESMERALDA (campo + jardins)	8.970,51 m²

MONALIZA RODRIGUES

arquitetura e urbanismo

Autor: Monaliza Souza

ARQUITETA E URBANISTA

CRU: A72916-1

Proprietário:

Execução:

Fiscalização:

Título: PROJETO ARQUITETÔNICO PARA CONTRUÇÃO DE ESTÁDIO DE FUTEBOL - Etapa 1- CR: 1.006.098-82/2013

Área: 14.337,59 m²

Cliente: PREFEITURA MUNICIPAL DE PORTALEGRE/RN

Endereço: ESTRADA DA BAIXA GRANDE, ZONA RURAL - PORTALEGRE/RN

Conteúdo: FACHADA FRONTAL MARQUISES - VISTA LATERAL E CORTE QUADRO DE ESQUADRIAS

Prancha: 05/05

Desenho: MONALIZA RODRIGUES DE SOUZA

Escalas: INDICADAS

Data: ABRIL/2015

Modificação:

Observação:

DIREITOS AUTORAIS RESERVADOS. PROIBIDA QUALQUER MODIFICAÇÃO NO TODO OU EM PARTE, SEM AUTORIZAÇÃO POR ESCRITO DO AUTOR DO PROJETO